OSIEDLE
SŁONECZNE ALEJE

LOKAL 12L | dom - 99,14 m² | działka - 144,0 m² | ogród - 49,0 m²

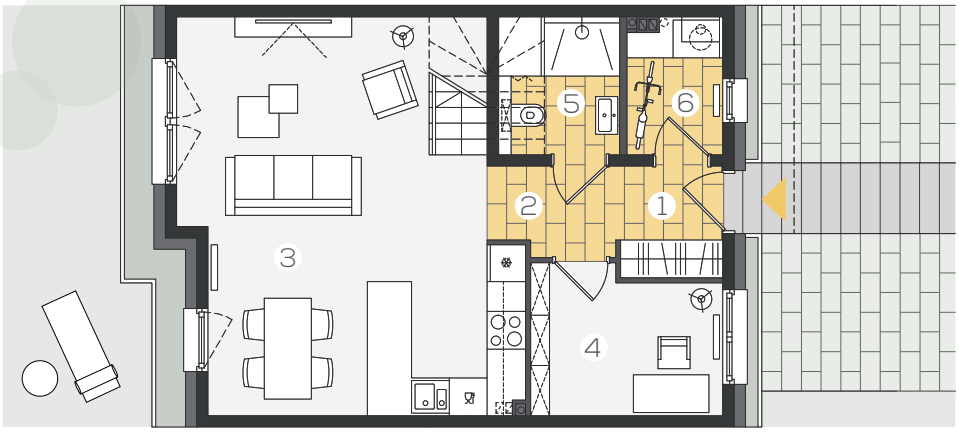

PARTER	48,97 m²
1. wiatrołap	2,77 m²
2. komunikacja	3,00 m²
3. salon z aneksem	30,27 m²
4. gabinet	6,70 m²
5. łazienka	3,14 m²
6. p.gospodarcze	3,09 m²

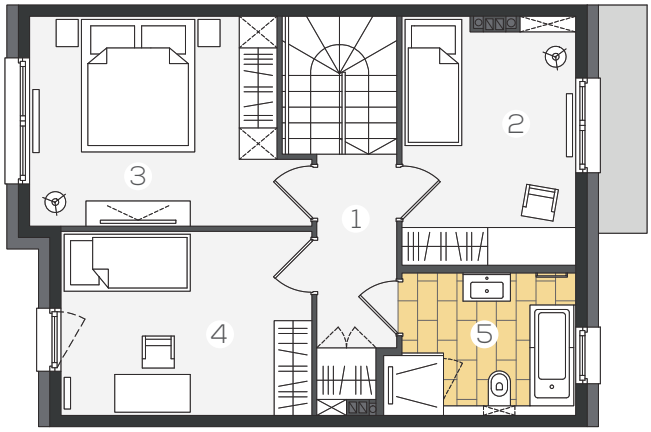

PIĘTRO	50,17 m²
1. komunikacja	8,53 m²
2. pokój	10,50 m²
3. sypialnia	13,42 m²
4. pokój	11,42 m²
5. łazienka	6,30 m²

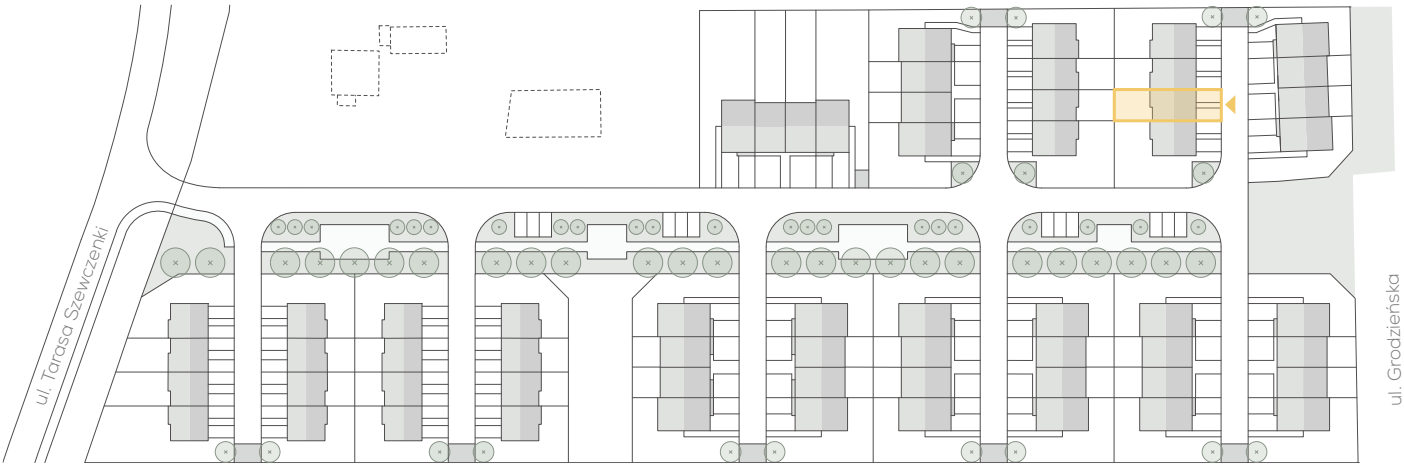

Niniejsza karta lokalu nie stanowi oferty w rozumieniu przepisów Kodeksu Cywilnego i ma wyłącznie charakter poglądowy. Ostateczne powierzchnie lokalu i działki mogą ulec nieznacznej zmianie.